

Borgermøde

Ny spildevandsstruktur

placering af nyt renselanlæg

Velkommen Aftenens program

- Velkomst /v. Formand for Teknik- og Miljøudvalget Anders Thingholm
- Den samlede proces /v Områdechef Søren Ravn-Nielsen
- Den politiske proces /v. Formand for Teknik- og Miljøudvalget Anders Thingholm
- Hvorfor et nyt anlæg? /v. Områdechef Søren Ravn-Nielsen og projektchef Uffe Gangelhof
- De tre placeringer, Nordfyns Kommunes vurdering, /v. Natur- og Miljøchef Peter Simmelsgaard

Pause (10-15 min)

- Spørgsmål fra salen
- Afslutning v. Anders Thingholm



Indsatser for en bedre fjord

Sand og stenrev på vej til Odense Fjord: - Vi håber, der kommer hummere

Teknik- og Miljøudvalget i Nordfyns Kommune har torsdag bevilliget 500.000 kr. til ny jordbund i Odense Fjord. Den nye bund gør det muligt at plante ålegræs og skabe nye ynglesteder for fisk og krebsdyr. - Vi er meget taknemmelige, lyder det fra SDU-biolog.

Klik videre for video om Odense fjord og renseanlæg





Ny spildevandsstruktur

Den politiske proces

Den Politiske proces

Hvor står vi i dag

På Teknik- og miljøudvalgsmødet i juni 2024, blev det besluttet at reducere undersøgelserne til

- Bladstrupvej, ved lufthavnen
- Bladstrupvej, ved gartnerriet Kronborg
- Søndersø syd, industriområdet

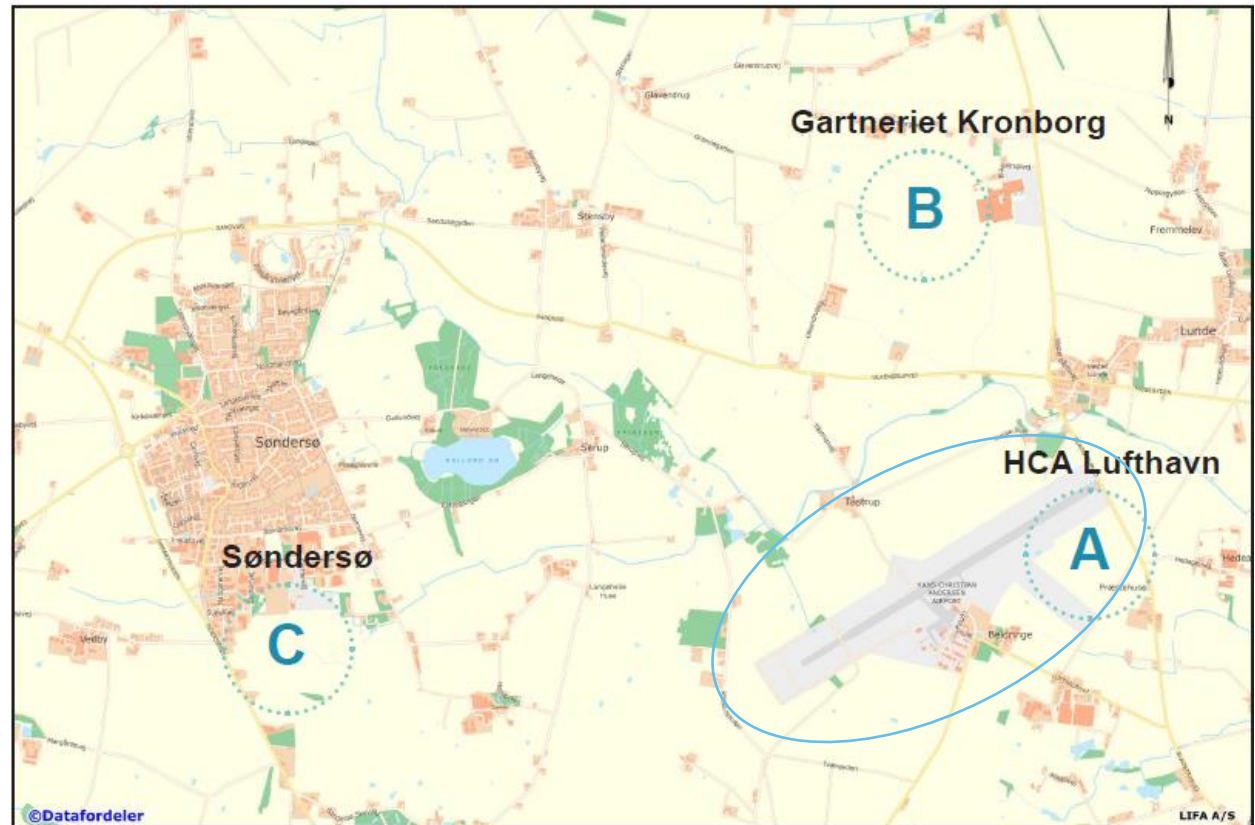

Den Politiske proces

Videre frem skal følgende ske

September 2024

- Kommunalbestyrelsen træffer beslutning for placering af renseanlæg. Vandcenter Syd indsender herefter ansøgning for renseanlæg, samt med forslag til hovedforslag og alternativt forslag til udløbsplacering.
- Vandcenter Syd igangsætter miljøundersøgelser.
- Medio 2026:
 - ✓ Kommunalbestyrelsen skal træffe beslutning om at sende lokalplan og miljøvurdering i høring
 - ✓ 8 ugers høring
 - ✓ Endelig vedtagelse af lokalplan og Miljøvurdering på baggrund af høring
 - ✓ Klageperiode



Ny spildevandsstruktur

Foreløbig vurdering af de 3 placeringer

De overordnede konklusioner

Søndersø Syd, industriområdet

Området vurderes velegnet til placering af et renseanlæg. Der er synergi med fjernvarme, og eksisterende industri skærmer den resterende bydel for anlægget.

Der er ikke hindringer i form af natur, og der kan planmæssigt tages hensyn til eksisterende diger.

Anlæggets geografiske placering gør, at anlægget vurderes lidt dyrere end de alternative forslag.

Området for anlægget ligger tæt på enkelte boliger, hvorfor der skal tages særligt hensyn hertil under indretningen af det 20 ha store område. Det vurderes ikke, at anlægget vil have væsentlig negativ indflydelse på bosætning generelt i og omkring Søndersø.

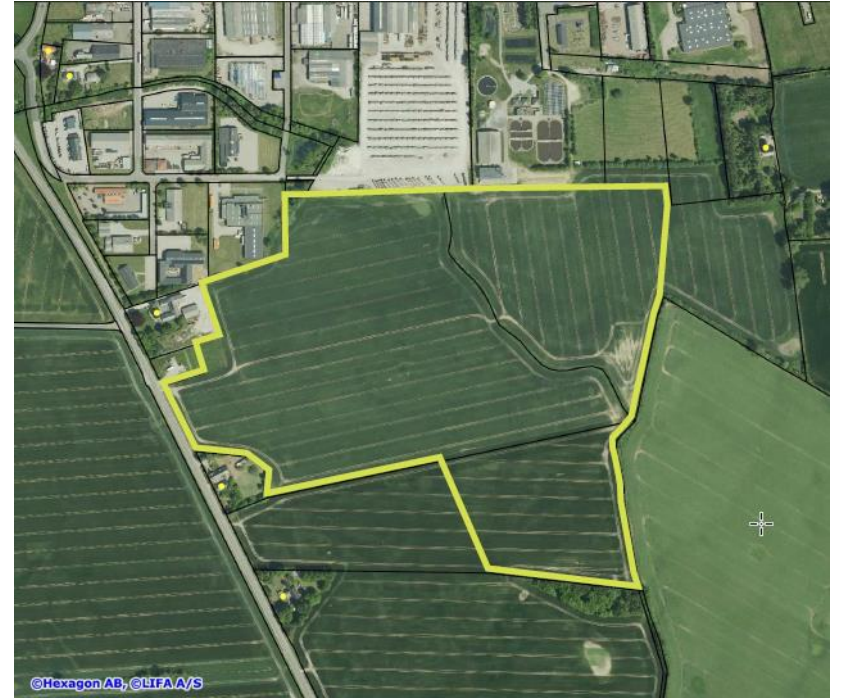

De overordnede konklusioner

Bladstrupvej, gartneriet Kronborg

Administrationen har som udgangspunkt afgrænset placeringsmulighederne til værende syd-vest for Kronborg af hensyn til grundvandsbeskyttelse i den nord-østlige del.

Området vurderes egnet til placering af et renseanlæg.

Der er ikke direkte synergi med fjernvarme, hvor ledning skal etableres til pumpestation ved Otterup. Der er mulighed for synergi med eksisterende og evt. kommende solcellepark.

Der er ikke hindringer i form af natur. Der er et dige, som der skal tages særligt hensyn til, da der ikke vurderes at kunne dispenseres til påvirkning heraf.

Området for anlægget ligger forholdsvis tæt på enkelte boliger, hvorfor der skal tages særligt hensyn hertil.



De overordnede konklusioner

Bladstrupvej, Lufthavnen

Der er ikke direkte synergi med fjernvarme, hvor ledning skal etableres til pumpestation ved Otterup

Området har flere forhold i relation til natur, der skal tages hensyn til. Det oprindelige område for placering vurderes problematisk i forhold til diger.

Området for anlægget ligge forholdsvis tæt på enkelte boliger, hvorfor der skal tages særligt hensyn hertil. Området er uegnet til ny bosætning grundet lufthavnen.

Området er tiltænkt aktiviteter omkring lufthavnen.

Placeringen af et større anlæg vil potentielt indskrænke disse muligheder.

Udfordringer kan opstå med indflyvning, højdebegrænsninger og restriktioner i forhold til bevoksning og afskærmning grundet fugle (Birdstrike)

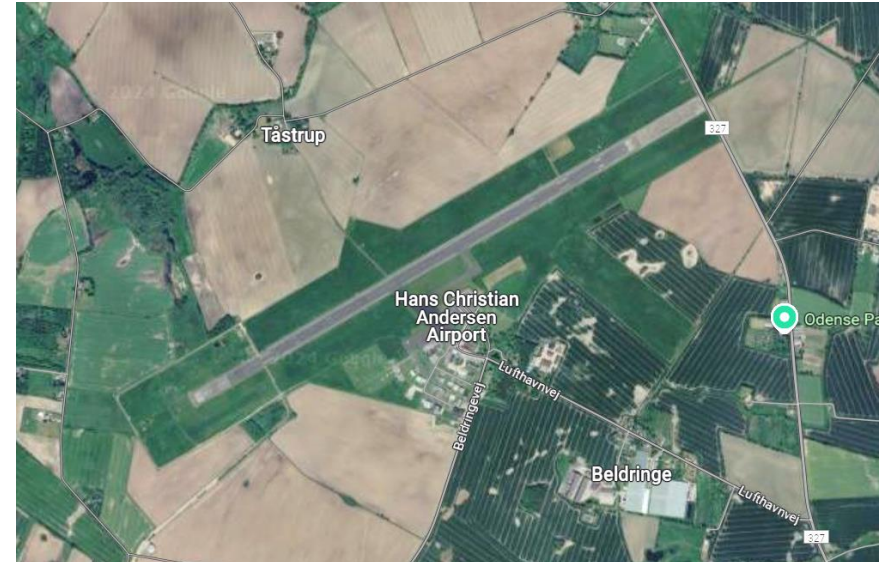

De overordnede konklusioner

Overordnet vurderer administrationen, følgende placeringer som mest egnede

- Søndersø Syd, industriområdet
- Bladstrupvej, Kronborg

Bladstrupvej, Lufthavnen

Rummer flere ubekendte, bl.a. pga lufthavnsaktiviteten, hvor indflyvningen kan blive påvirket. Højdekrav og sikkerhed for særligt "birdstrike" kan være en hindring for anlæggets udformning og afskærmning i form af randbeplantning.



PAUSE